

01 DETALHE O1
esc 1:100

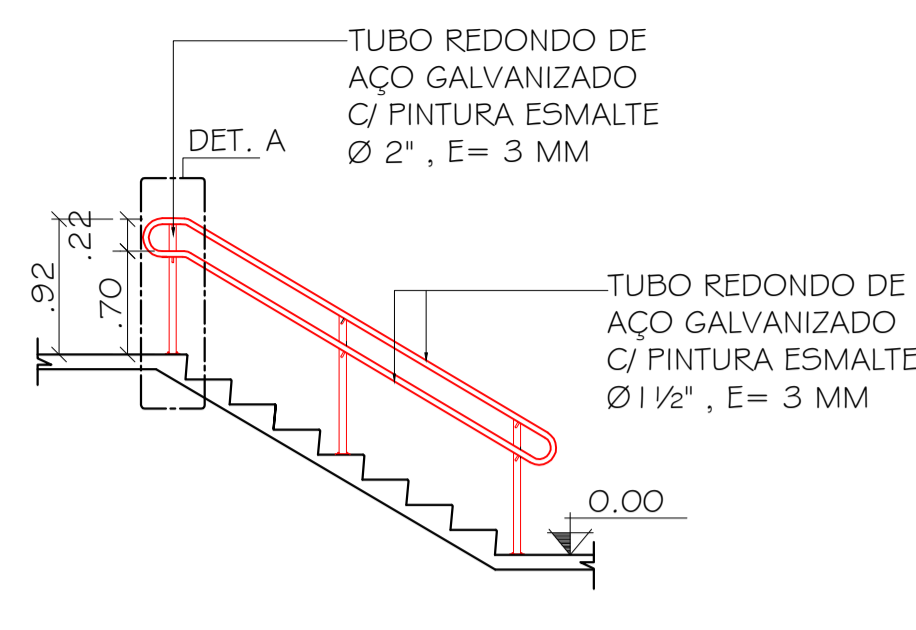

02 CORTE AA
esc 1:50

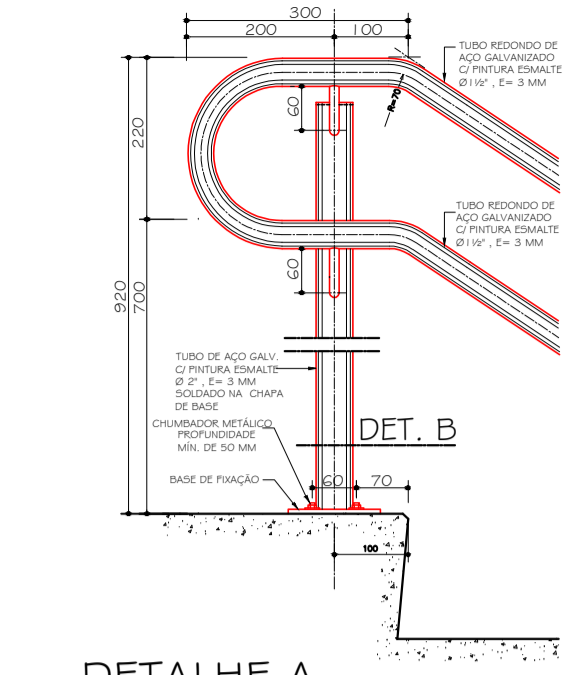

03 DETALHE A
esc 1:10
Medidas em MM

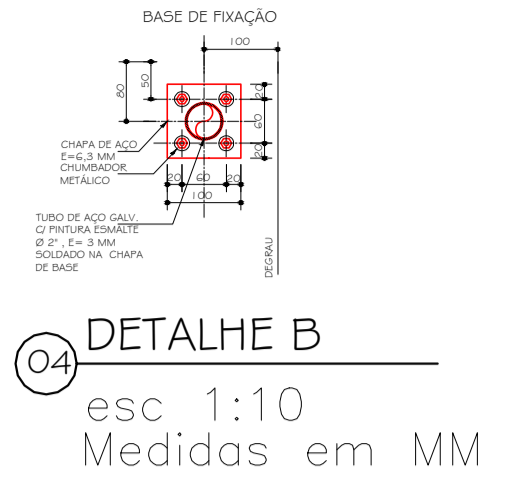

04 DETALHE B
esc 1:10
Medidas em MM

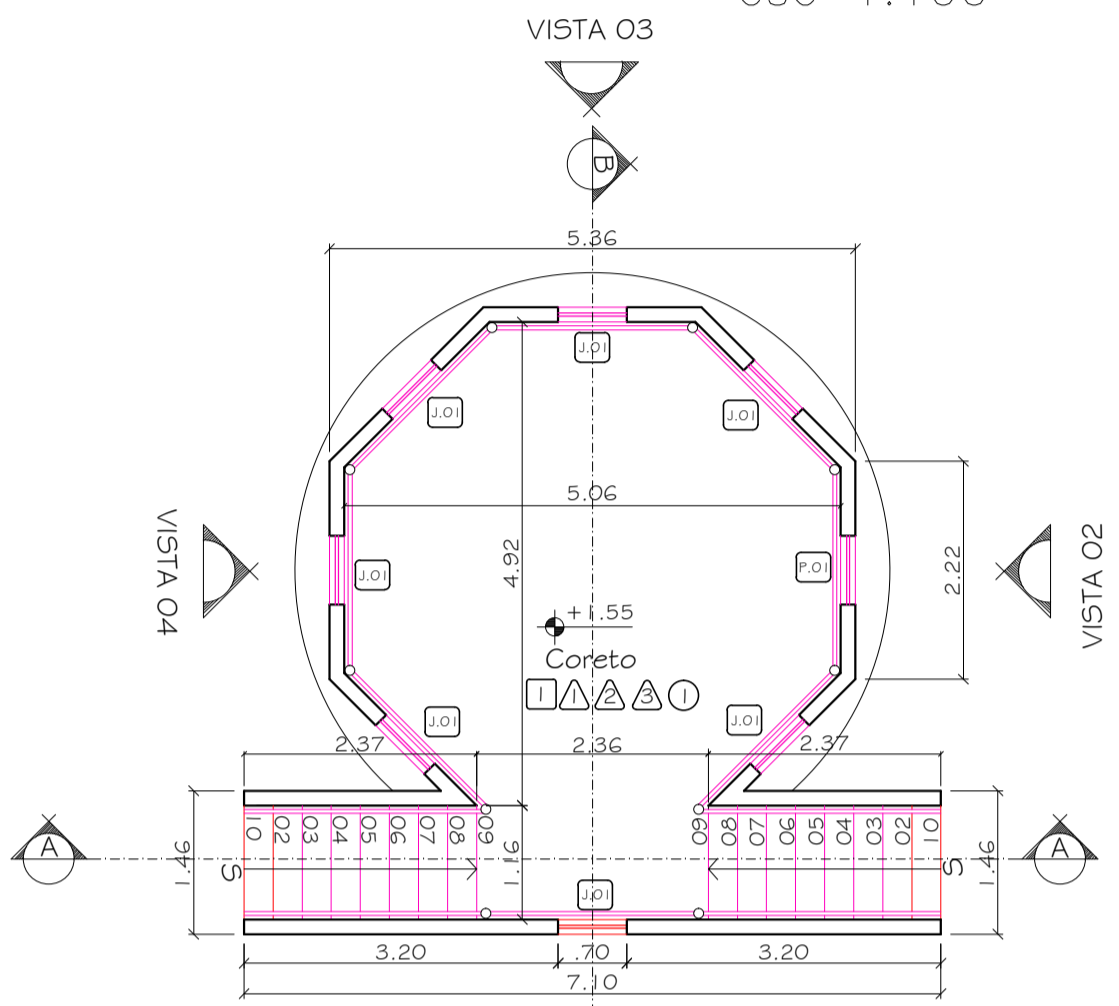

PLANTA BAIXA CORETO
esc.: 1/75

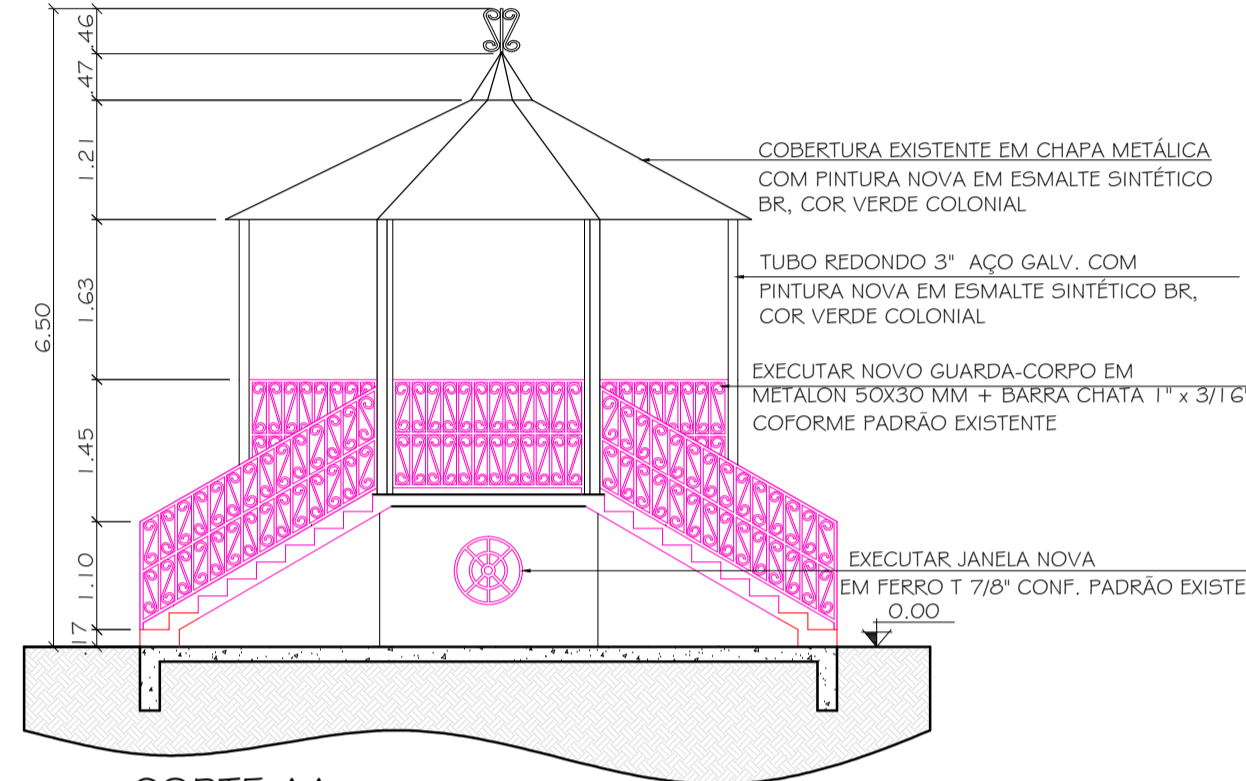

CORTE AA
esc.: 1/75

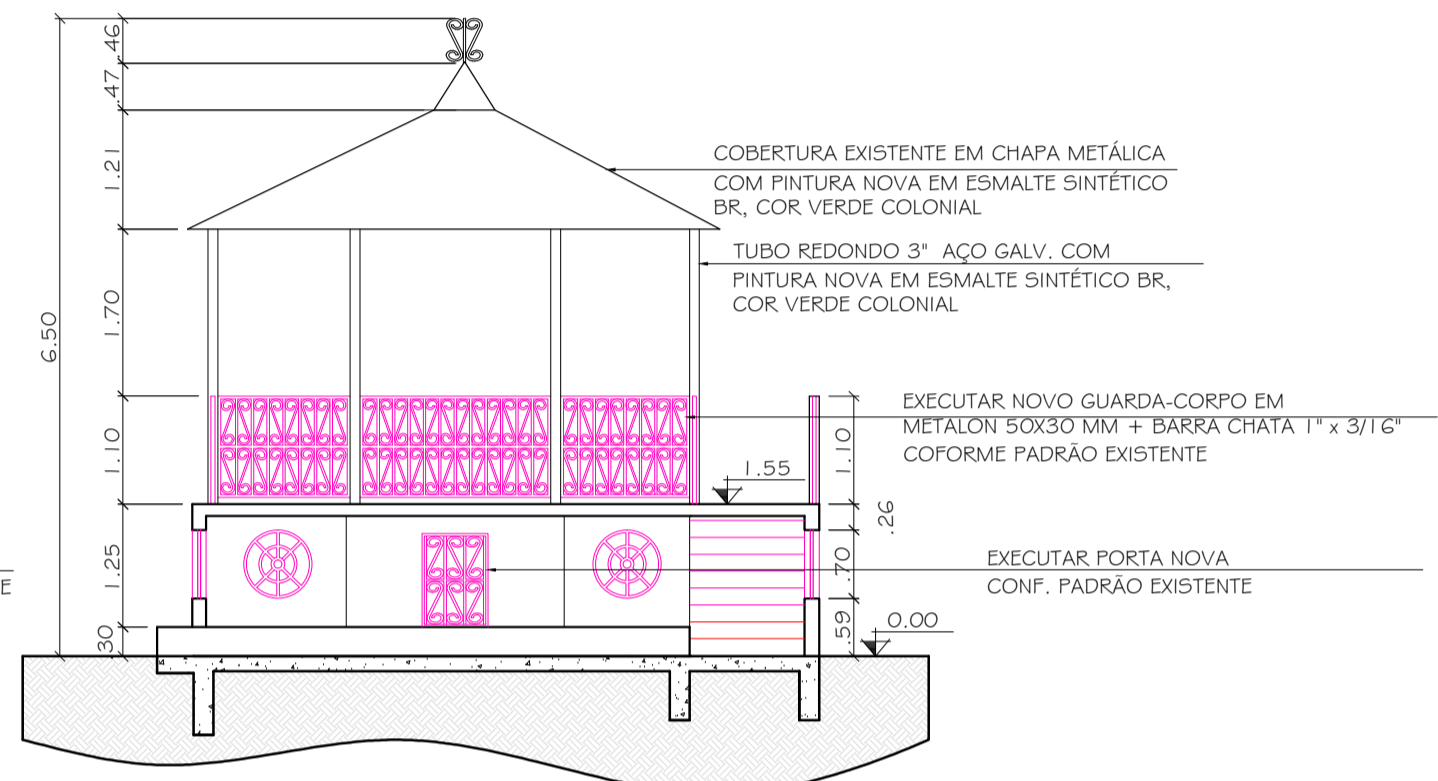

CORTE BB
esc.: 1/75

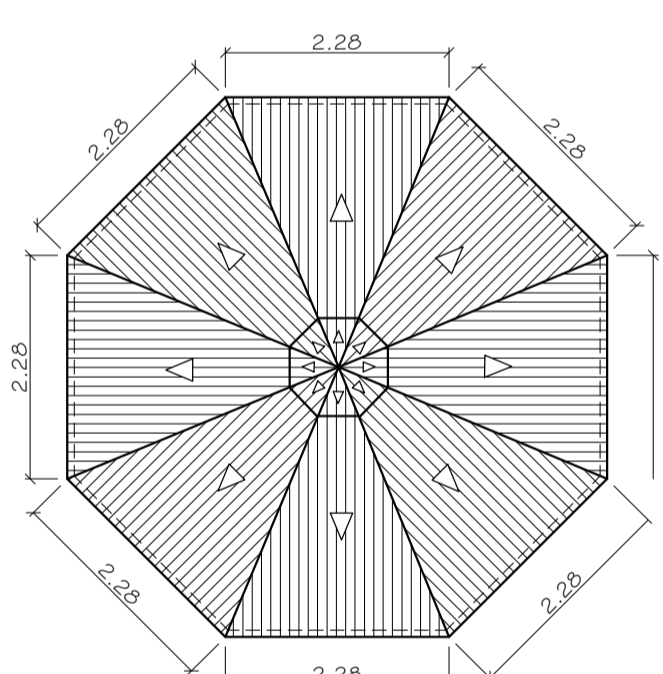

PLANTA DE COBERTURA
esc.: 1/75

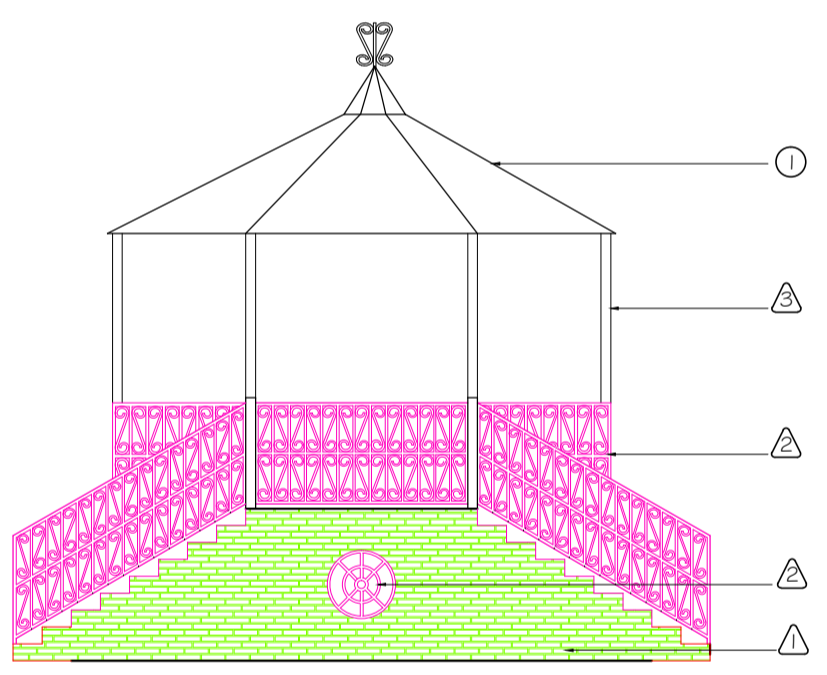

VISTA O1
esc.: 1/75

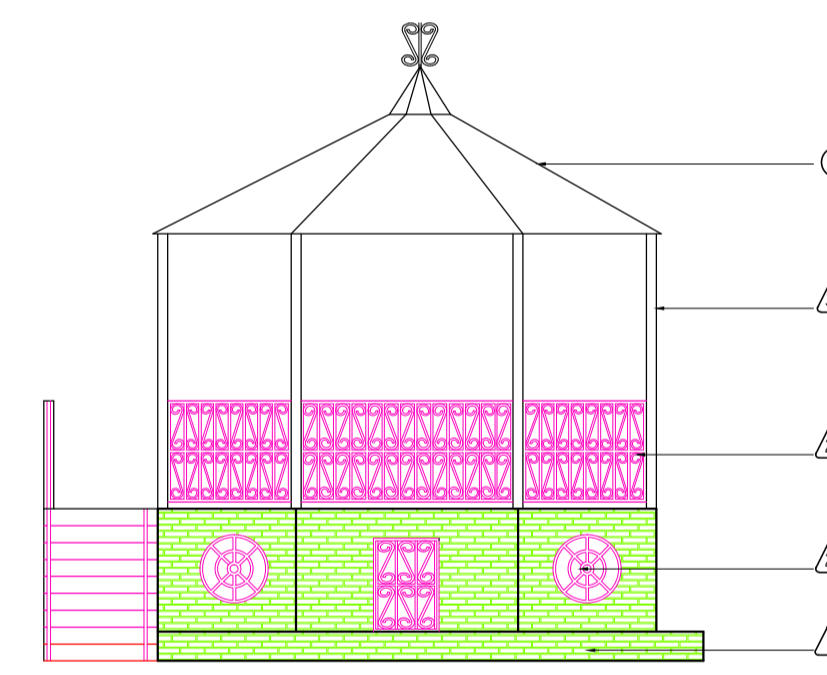

VISTA O2
esc.: 1/75

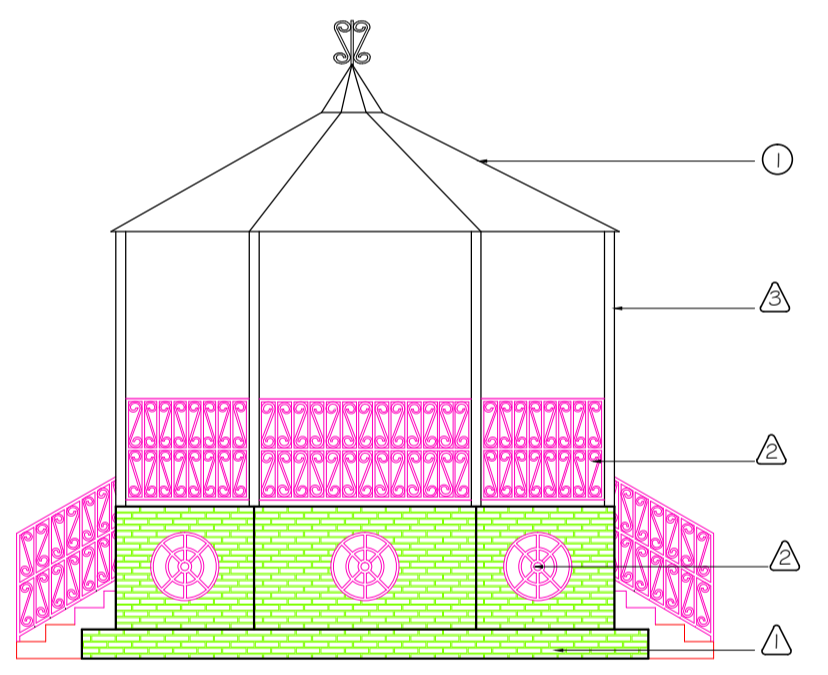

VISTA O3
esc.: 1/75

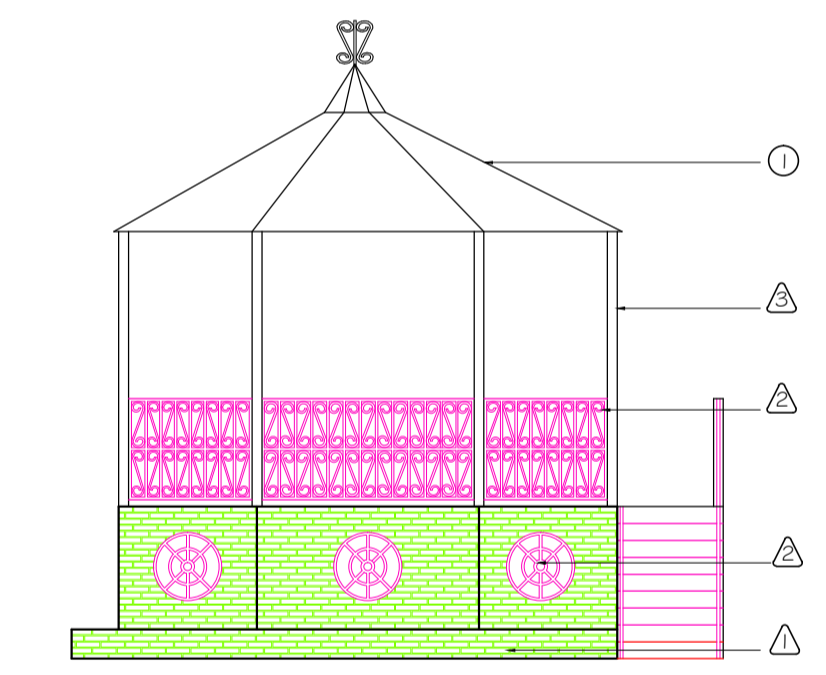

VISTA O4
esc.: 1/75

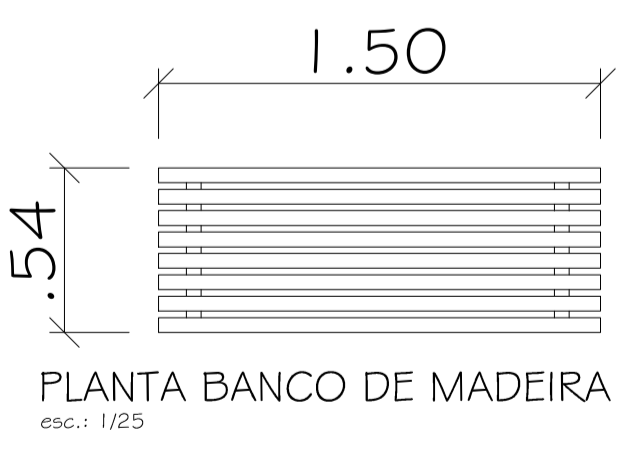

PLANTA BANCO DE MADEIRA
esc.: 1/25

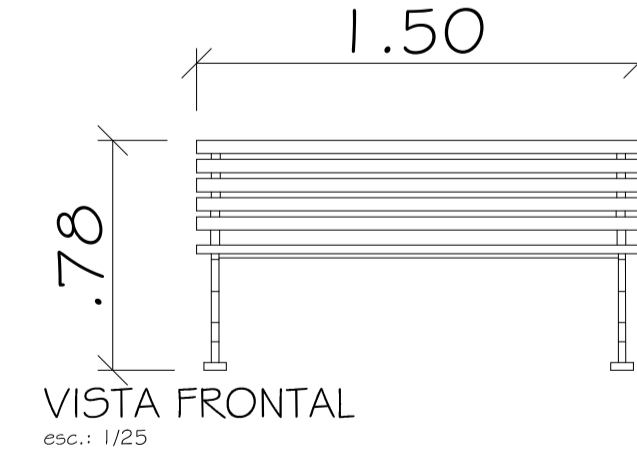

VISTA FRONTAL
esc.: 1/25



VISTA LATERAL
esc.: 1/25



.35 PLANTA LIXEIRA
esc.: 1/25

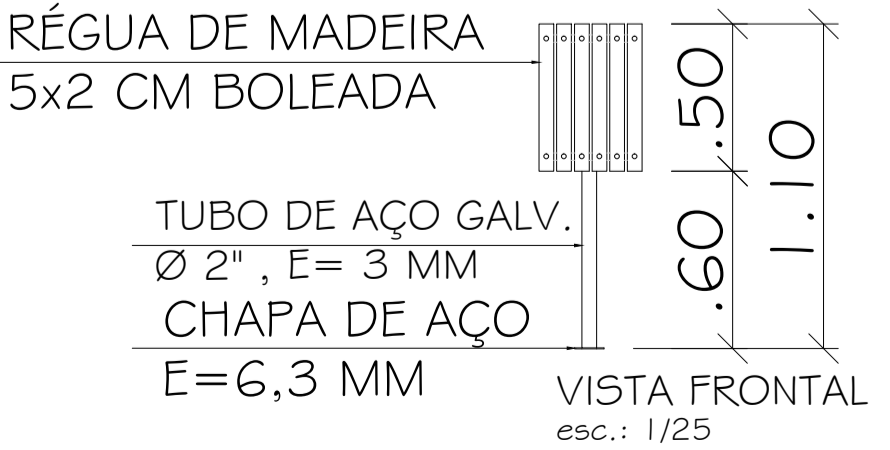

RÉGUA DE MADEIRA 5x2 CM BOLEADA
VISTA FRONTAL
esc.: 1/25

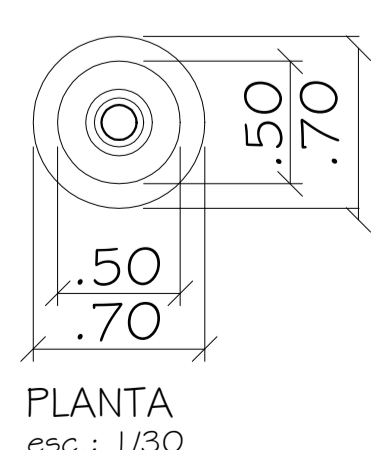

PLANTA
esc.: 1/30

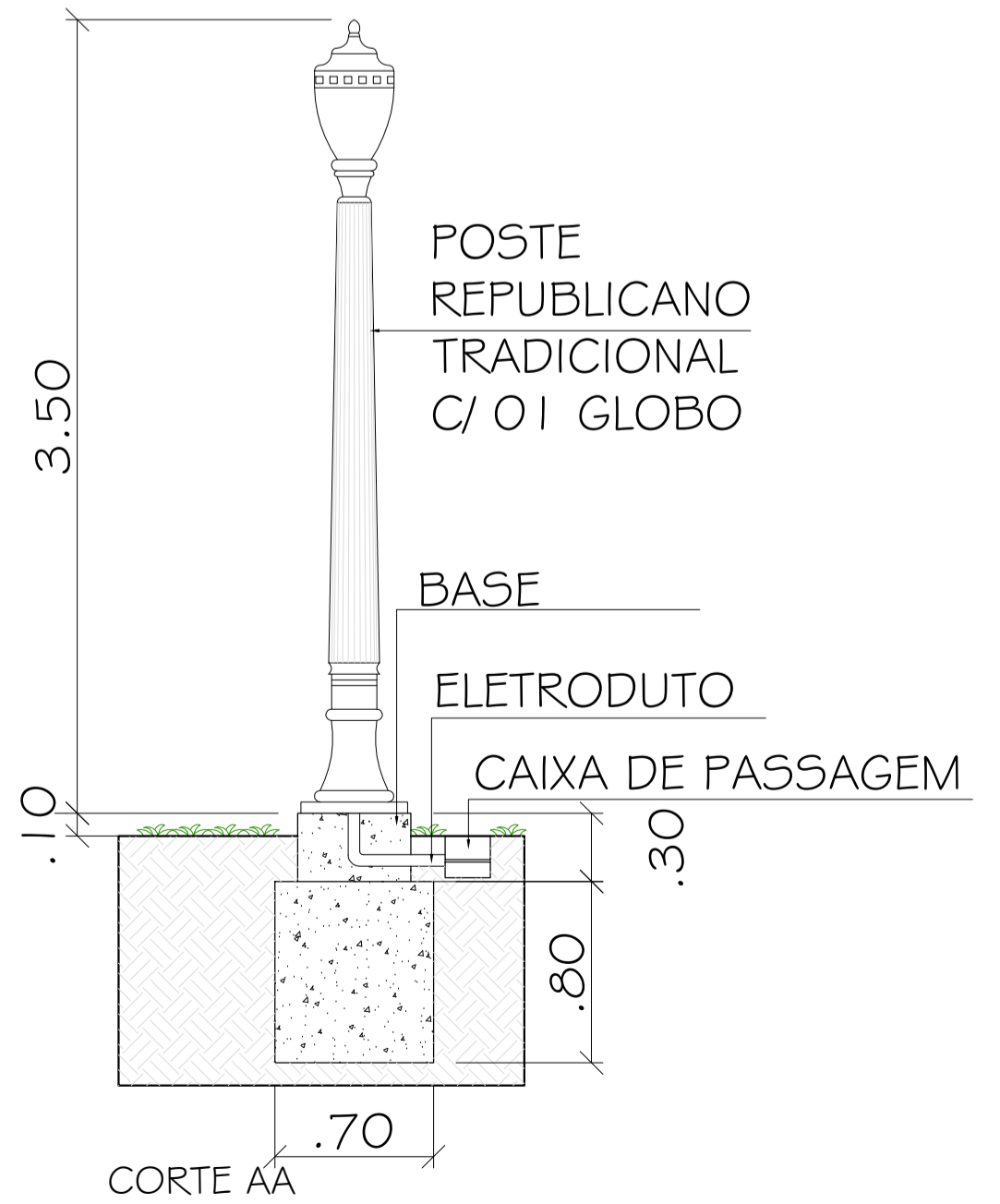

CORTE AA
esc.: 1/30

LEGENDA

- A CONSTRUIR
- EXISTENTE A MANTER
- RECOMPOSIÇÃO/ RESTAURO A EXECUTAR
- EXECUTAR RECOMPOSIÇÃO DE CANTEIRO/ GUIA/ MEIO FIO EXISTENTE
- EXECUTAR PISO NOVO EM PEDRA SÃO THOMÉ IRREGULAR, E= 2 A 4 CM, COLORAÇÃO AMARELA
- EXECUTAR PISO NOVO EM LADRILHO HIDRÁULICO 20X20, MODELO NOVE QUADROS, COR CINZA
- EXECUTAR PISO NOVO EM LADRILHO HIDRÁULICO 20X20, PADRÃO COLMÉIA

ESQUADRIAS A EXECUTAR

PORTAS		ESPECIFICAÇÃO	FOLHA	TIPO	BAND	LOCAL	QTD
P.01	0,45	1,00	Ferro chato 1"x3/1"6", com moldura 50x30 mm, esmalte sintético	01	abrf	Porão Coreto	01

JANELAS		ESPECIFICAÇÃO	FOLHA	TIPO	BAND	LOCAL	QTD	
J.01	0,70	0,70	0,40	Ferro T 7/8", com vidro bruto colonial, esp. 1,4 mm	01	Fixa	Coreto	07

QUADRO DE ESPECIFICAÇÕES

PISOS E PLANOS HORIZONTAIS
 1- PISO EM LADRILHO HIDRÁULICO 20 X20 CM, PADRÃO COLMÉIA, MILO NA COR TERRACOTA, CONTORNO NA COR PRETO/LINHA CONFETE B3 REF.: FABRICA DE LADRILHOS N. SRA. DE FÁTIMA, CEMITÉRIO DOS AZULEJOS, CASA FRANCESA OU EQUIVALENTE, ASSENTADO SOBRE ARGAMASSA DE CIMENTO COLANTE COM JUNTASECA.

VEDAÇÕES, REVESTIMENTOS E PLANOS VERTICAIS
 1- REVESTIMENTO CERÂMICO 8,5 X 25,6 CM, COR IMPERIAL, FOSCO, REF.: PIERINI OU EQUIVALENTE, SOBRE ARGAMASSA DE CIMENTO COLANTE, INCLUSIVE REJANTE, COR BRANCO.
 2- PINTURA EM ESMALTE SINTÉTICO BRILHANTE PREMIUM, COR BRANCO, REF.: SUVINIL, CORAL OU EQUIVALENTE, 02 DEMÃOS EM SUPERFÍCIES METÁLICAS, INCLUSIVE FUNDO ANTIOXIDANTE (GUARDA-CORPO, JANELAS, PORTA E ORNATOS DO CORETO)
 3- PINTURA EM ESMALTE SINTÉTICO BRILHANTE PREMIUM, COR VERDE COLONIAL, REF.: SUVINIL, CORAL OU EQUIVALENTE, 02 DEMÃOS EM SUPERFÍCIES METÁLICAS, INCLUSIVE FUNDO ANTIOXIDANTE (PILARES CORETO)

COBERTURA METÁLICA
 1- PINTURA EM ESMALTE SINTÉTICO BRILHANTE PREMIUM, COR VERDE COLONIAL, REF.: SUVINIL, CORAL OU EQUIVALENTE, 02 DEMÃOS EM SUPERFÍCIES METÁLICAS, INCLUSIVE FUNDO ANTIOXIDANTE (CORETO)

NOTAS GERAIS

- TODAS AS MEDIDAS NÍVEIS E PRUMOS DEVERÃO SER CONFERIDOS NO LOCAL. EM CASO DE DESCONFORMIDADE VALEM OS OBTIDOS IN LOCO.
- TODAS AS COTAS ESTÃO EM METROS EXCETO ONDE INDICADO.
- NÃO TOMAR MEDIDAS EM ESCALA.
- TODAS AS MEDIDAS FINAIS DE MARCO/FOLHA/VIDROS DEVER SER CONFIRMADAS NA OBRA ANTES DA FABRICAÇÃO. PARA CORTE DOS VIDROS OBSERVAR RIGOROSAMENTE O ESQUADRO, NÃO DEIXAR REBARBAS E SEGUIR AS MEDIDAS INDICADAS.
- QUALQUER INTERFERÊNCIA TÉCNICA OU FÍSICA NA EXECUÇÃO DOS SERVIÇOS DEVERÁ SER COMUNICADA À FISCALIZAÇÃO DA PREFEITURA MUNICIPAL DE VARGINHA PREVIAMENTE.
- PARA A CORRETA APLICAÇÃO DOS MATERIAIS DE ACABAMENTO DEVERÃO SER CONSULTADOS OS FORNECEDORES.
- AS ÁREAS PERMEÁVEIS NO PASSEIO DEVERÃO SER MANTIDAS ASSIM COMO NO INTERIOR DA PRAÇA.
- PROFUNDIDADE DO PISO DA ESCADA CORETO = 29,6 CM.
- ALTURA DO ESPELHO DA ESCADA CORETO = 17,2 CM.

ENDEREÇO: **PRAÇA DOM PEDRO II, S/ N**

PROPRIETÁRIO: **PREFEITURA MUNICIPAL DE VARGINHA** C/PF / C/C:

CORREDOR / ZONA:

CATEGORIA DE USO:

SITUAÇÃO - SEM ESCALA

DECLARO QUE A APROVAÇÃO DO PROJETO NÃO IMPLICA NO RECONHECIMENTO POR PARTE DA PREFEITURA DP DIREITO DE PROPRIEDADE DO TERRENO.

PROPRIETÁRIO: PREFEITURA MUNICIPAL DE VARGINHA

ÁREAS:
 ÁREA TOTAL DO TERRENO = **3.843,80 M2**

AUTOR DO PROJ.: DANIELLE DE SOUZA GUIMARÃES CAU A 64 772-1

RESPONSABILIDADE: DANIELLE DE SOUZA GUIMARÃES CAU A 64 772-1

DESENHOS: DANIELLE DE SOUZA GUIMARÃES DATA: 30/11/17

IDENTIFICAÇÃO DA OBRA: **REFORMA DA PRAÇA DOM PEDRO II**

CONTEÚDO DA PRANCHA: **DETALHES, PROJETO ARQUITETÔNICO CORETO, CORTES, ELEVAÇÕES, MOBILIÁRIO URBANO**

ESCALAS: 1:10, 1:25, 1:50, 1:75, 1:100

04/06